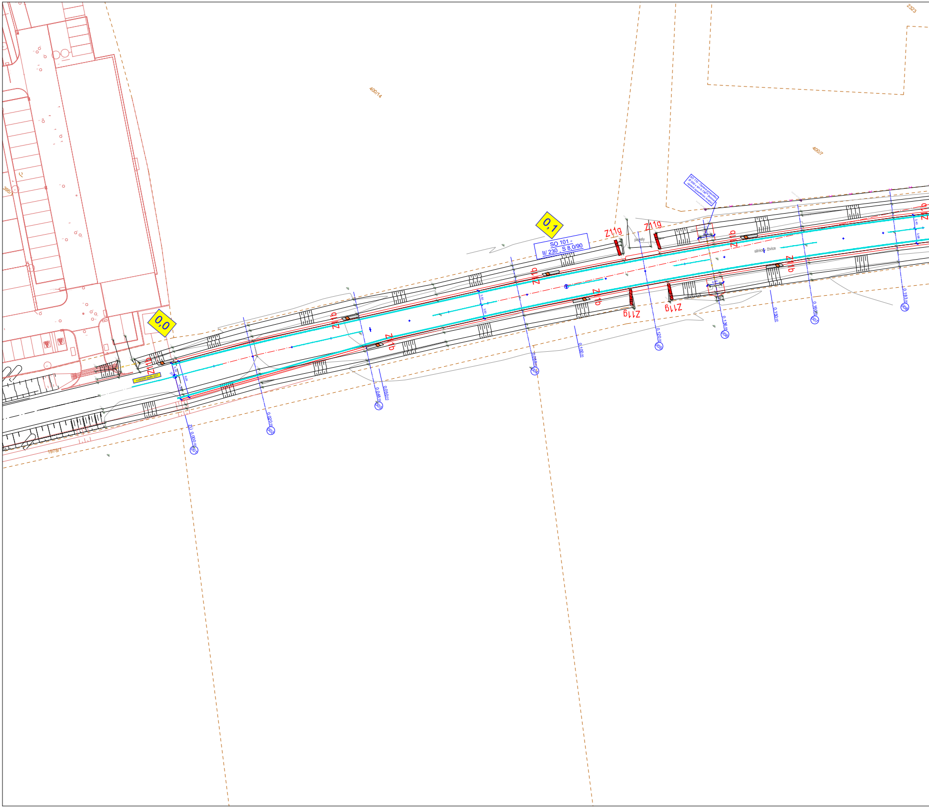
2323
400/14
400/7
395/1
1978/1
0,0
0,1
SO 101 -
II/ 230 , S 8,0/90
SO 110 - Oprava propustku
Ø 500 v km 0,136 (konce
upravit zpevněním svahů)
Z11g
Z11g
Z11g
Z11g
Z11b
Z11b
Z11b
Z11b
Z11b
Z11b
Z11b
Z11b
panely
silnice - živice
c.II/230 sevřr I/21
ZÚ 0,000 00
001
0,020 00
002
0,048 00
003
0,050 00
0,078 00
004
0,100 00
0,120 00
005
0,136 50
006
0,150 00
0,160 00
007
0,183 00
008
4,60
3,40
3,66

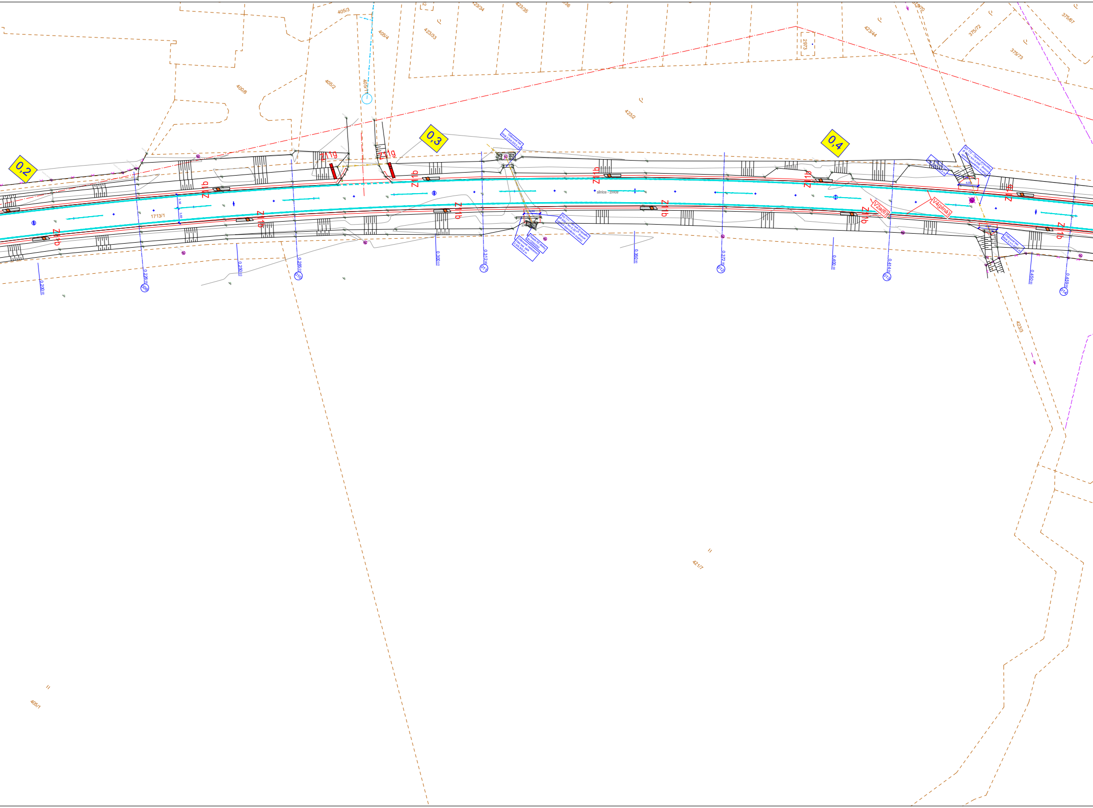
0,2
0,3
0,4
Z11g
Z11g
Z11b
1713/1
silnice - Zlivice
V2a(6)
V4(plná)
Odbourat bet. blok 2,5/4,5/0,5 m
Osadit PZ desky 4×1200/250
Odbourat nadzemní část bet. blok 2,5/6,5/0,5 m
Odbourat bet. blok 3,1/1,0/0,5 m
0,200
0,226
009
0,250
0,265
010
0,300
0,312
011
0,350
0,372
012
0,400
0,414
013
0,450
0,459
014
405/3
405/4
405/2
405/1
405/11
400/8
423/34
423/35
423/33
423/2
423/44
423/3
421/7
375/72
375/73
375/67
2973

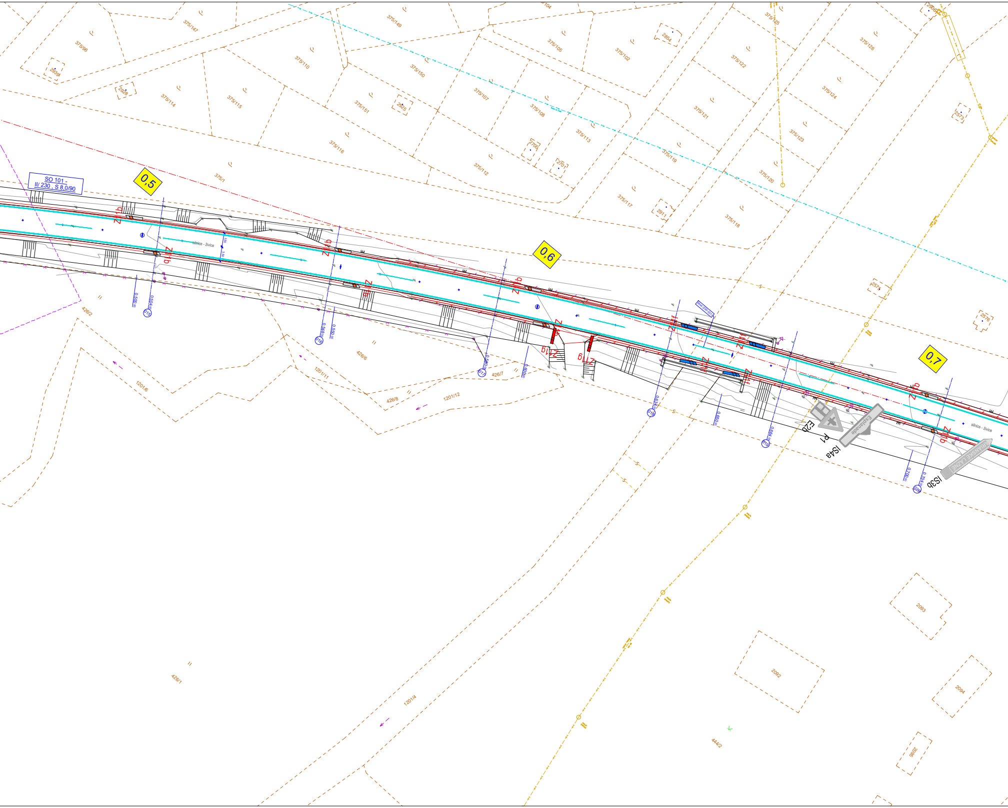
SO 101 -
III/ 230 , S 8,0/90
0,5
0,6
0,7
Z11b
Z11g
E2b
P1
IS4a
IS3b
silnice - živice
Esplanade
375/147
375/96
2939
2029
375/114
375/115
375/110
375/149
375/150
375/151
2025
375/116
375/1
375/107
375/108
375/105
375/102
2854
375/113
2700
2701
375/112
375/119
375/121
375/122
375/125
375/124
375/126
375/123
375/120
375/117
2911
375/118
2573
2576
2575
426/2
426/6
1201/6
1201/11
426/8
426/7
1201/12
2093
2092
2094
2095
426/1
1201/4
444/2

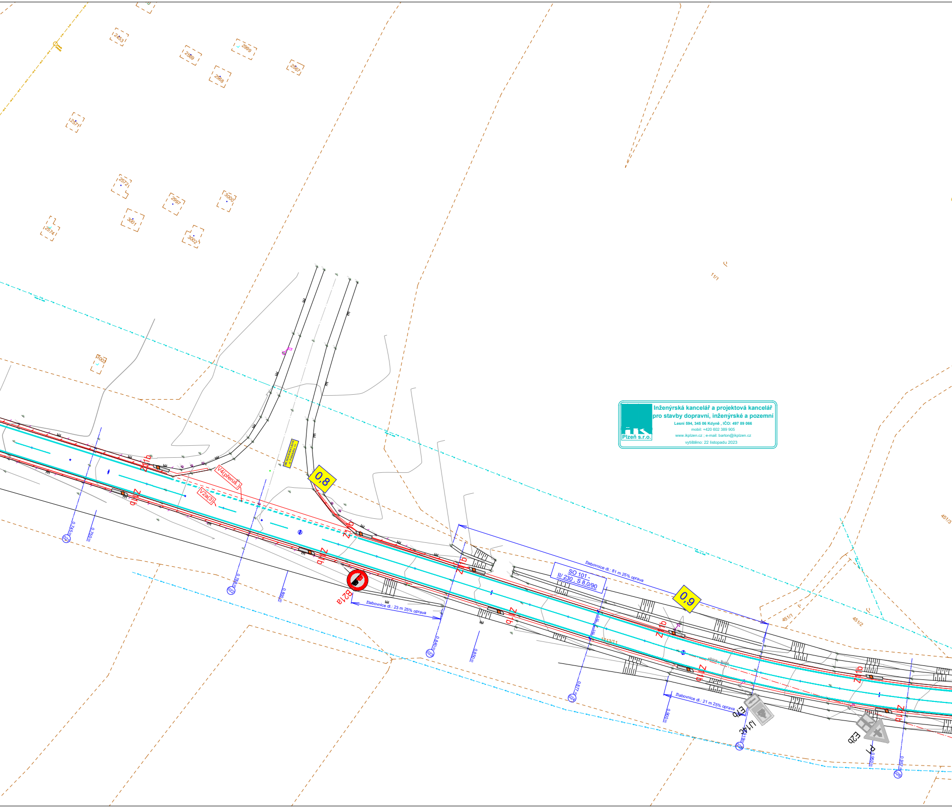
SO 101 -
II/ 230 , S 8,0/90
žlabovnice dl.: 81 m 25% oprava
žlabovnice dl.: 23 m 25% oprava
žlabovnice dl.: 21 m 25% oprava
0,8
0,9
Z11b
Z11b
Z11b
Z11b
Z11b
Z11b
Z11b
Z11b
V4(přeruš.)
V2a(3)
B21a
E7b
IJ14c
E2b
P1
2453
2999
2569
2567
2568
2571
2572
2997
3000
3001
2574
3002
3003
11/1
451/1
451/2
451/3
4513/11

Inženýrská kancelář a projektová kancelář
pro stavby dopravní, inženýrské a pozemní
Lesní 594, 345 06 Kdyně , IČO: 497 89 066
mobil: +420 602 389 905
www.ikplzen.cz ; e-mail: barton@ikplzen.cz
vytištěno: 22 listopadu 2023
Plzeň s.r.o.

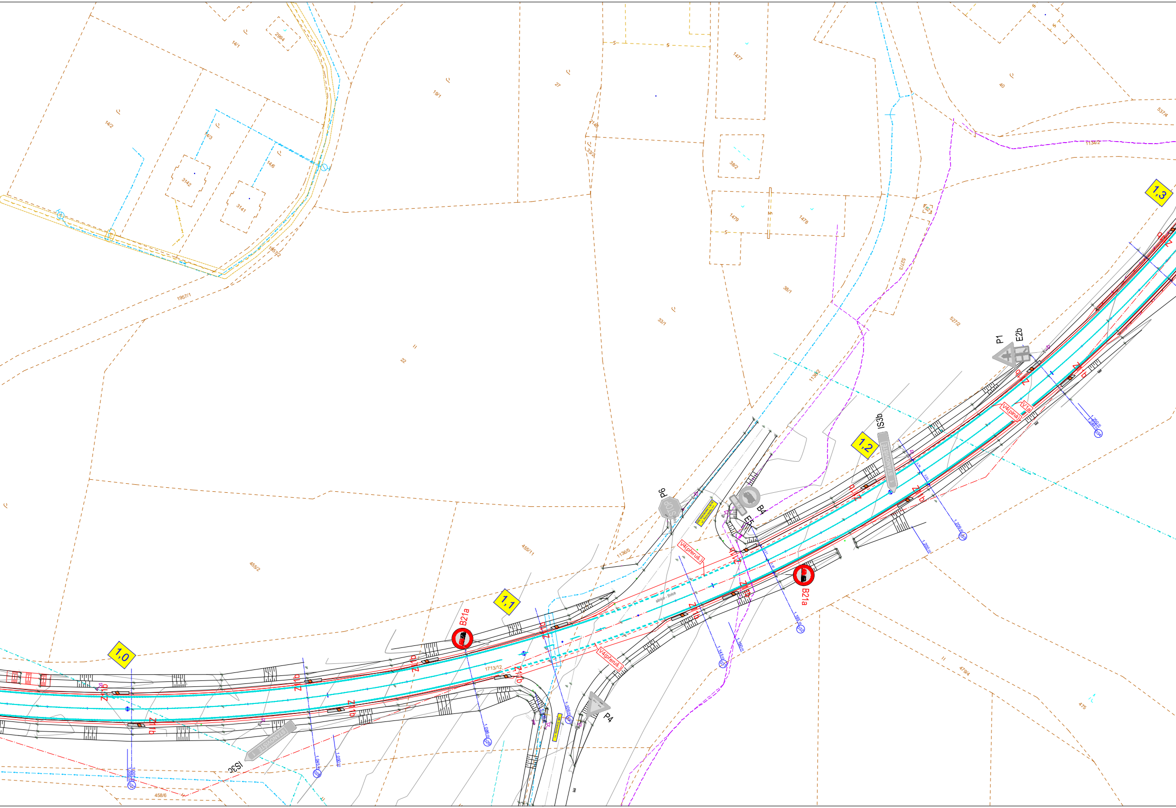

1,0
1,1
1,2
1,3
B21a
B21a
P6
B4
E5
P1
E2b
IS3b
IS3c
P4
Z11b
Z11g
V4(přeruš.)
V4(plná)
V1a
14/1
14/2
14/3
14/6
19/1
27
22
33/1
33/2
38/1
38/2
40
455/2
455/11
458/6
475
479/4
527/2
527/3
537/4
1134/2
1136/5
1477
1478
1479
1713/12
1957/1
1957/2
2994
3141
3142

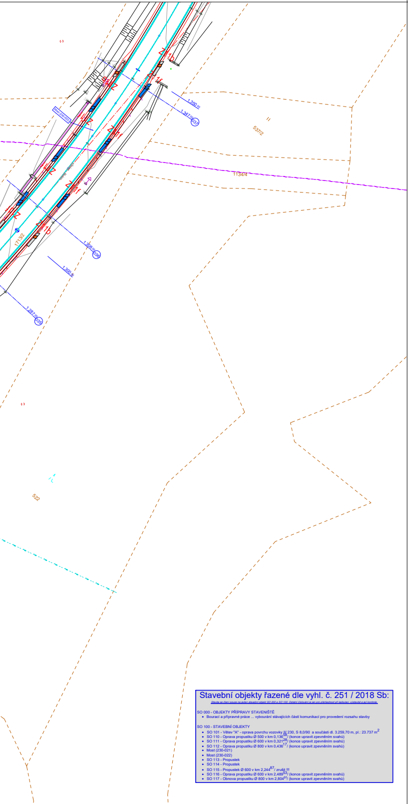
Most (230-022)
1,350 00
1,347 00
037
1,308 00
036
1,300 00
1,287 00
035
17/13/2
537/2
1134/4
522
Z
1b
1f

Stávající podzemní inženýrské sítě - trubní

Vodovod a kanalizace	Vodovod ověřený	ANO
	Vodovod neověřený	
	Kanalizace jednotná ověřená	
	Kanalizace jednotná neověřená	
	Kanalizace splašková ověřená	
	Kanalizace splašk.neověřená	
	Kanalizace dešťová ověřená	ANO
	Kanalizace dešťová neověřená	
Plyn	Plynovod NTL	ANO
	Plynovod STL	ANO
	Plynovod VTL	

Stávající podzemní inženýrské sítě - kabelové

Kabelová vedení	Sdělovací vedení	ANO
	Vedení NN	
	Vedení VN	
	Vedení VVN	
	Vedení veřejného osvětlení	
	Vedení Českých drah	

Stávající nadzemní inženýrské sítě

Vedení VN
Vedení NN
Vedení veřejného osvětlení

Nové podzemní inženýrské sítě

Stavební objekty SO...	Vodovod - oprava stáv. st.
	Kanalizace dešťová - nová
	Veřejné osvětlení - nové

Legenda čar:

Nově navržené

obvod staveniště
Hrana - jiná stavba
Hlavní hrana -
Vedlejší hrana - nášlap 0
Nové oplocení
Opěrná zeď

technicky vhodné místo pro stromy
technicky vhodné místo pro křoviny

Rušené

K odstranění
Rušené sítě (příklad)

Stávající

Stávající polohopis
stávající stavební objekty
Hranice KN

VL-1 Vodící linie - zeď,plot
VL-2 Vodící linie - obrubníček s nášlapem 60 mm
VL-3 Vodící linie - zábradlí

Nově navržené sítě byly navrženy do koridorů dle ČSN73 6005 a odsouhlasené budoucími správci dotčených sítí v rámci dokumentace pro územní řízení. Z tohoto důvodu jsou projektanti dílčích projektů pro stavební řízení povinni dodržet schválené koridory a v případě zjištěného střetu koordinovat s GP a dotčenými správci .

Stavební objekty řazené dle vyhl. č. 251 / 2018 Sb:

Stavba se člení pouze na jeden stavební objekt SO 000 a SO 100. Ostatní číslování je jen pro přehlednost při kalkulaci, výstavbě a její kontrole.

SO 000 - OBJEKTY PŘÍPRAVY STAVENIŠTĚ
- Bourací a přípravné práce ... vybourání stávajících částí komunikací pro provedení rozsahu stavby

SO 100 - STAVEBNÍ OBJEKTY
- SO 101 - Větev "A" - oprava povrchu vozovky III/ 230, S 8,0/90 a součásti dl. 3.259,70 m, pl.: 23.737 m^2
- SO 110 - Oprava propustku Ø 500 v km 0,136^{58}/ (konce upravit zpevněním svahů)
- SO 111 - Oprava propustku Ø 600 v km 0,321^{28}/ (konce upravit zpevněním svahů)
- SO 112 - Oprava propustku Ø 800 v km 0,436^{17}/ (konce upravit zpevněním svahů)
- Most (230-021)
- Most (230-022)
- SO 113 - Propustek
- SO 114 - Propustek
- SO 115 - Propustek Ø 600 v km 2,244^{87}/ zrušit !!!
- SO 116 - Oprava propustku Ø 600 v km 2,489^{53}/ (konce upravit zpevněním svahů)
- SO 117 - Obnova propustku Ø 800 v km 2,804^{91}/ (konce upravit zpevněním svahů)

IK Plzeň s.r.o.
INŽENÝRSKÁ KANCELÁŘ A PROJEKTOVÁ KANCELÁŘ
PRO STAVBY DOPRAVNÍ, INŽENÝRSKÉ A POZEMNÍ
Lesní 594, 345 06 Kdyně
mobil: +420 602 389 905
www.ikplzen.cz e-mail: barton@ikplzen.cz
IČO: 497 89 066 DIČ: CZ 497 89 066

Razítko a podpis
Pare

Územně ověřil:	Zodpovědný projektant:	Vypracoval:
Bartoň Zbyněk	Bartoň Zbyněk	Bartoň Zbyněk
ČKAIT: 0201341	ČKAIT: 0201341	

Místo stavby: kat.území : Úšovice a Vlkovice u M. L.
Kraj: KARLOVARSKÝ

Investor
Krajská správa a údržba silnic
Karlovarského kraje p. o.
Sokolov, Chebská 282, 356 01

Akce
II/230
PD - oprava silnice II/230 M. lázně - Stanoviště

Obsah
Dopravní řešení - 1.část

Číslo zakázky	00622
Datum	04/2023
Stupeň dokumentace	DSJ
Měřítko	1:500
Číslo výkresu	D 12